



Gobierno de Navarra
Nafarroako Gobernua
Departamento de Derechos Sociales,
Economía Social y Empleo
Eskubide Sozialetako, Ekonomia
Sozialeko eta Enpleguko Departamentua



ORGANIGRAMA DE LA FUNDACIÓN NAVARRA PARA LA GESTIÓN DE LOS SERVICIOS SOCIALES PÚBLICOS (FUNDACIÓN GIZAIN/GIZAIN FUNDAZIOA)

ACTUALIZADO JULIO 2024

FUNDACIÓN | GIZAIN



© **Fundación Navarra para la Gestión de Servicios Sociales Públicos**
(FUNDACIÓN GIZAIN/GIZAIN FUNDAZIOA)

Reservados todos los derechos. Cualquier forma de reproducción, distribución, comunicación pública o transformación de este documento solo se puede realizar con la autorización expresa y por escrito de la Fundación GIZAIN y señalando la fuente.

Documento elaborado por la Dirección-Gerencia de Fundación Gizain

Edita:

Fundación Navarra para la Gestión de Servicios Sociales Públicos
(FUNDACIÓN GIZAIN/GIZAIN FUNDAZIOA)

C/Mutilva baja 17 bajo, 31006 Pamplona

<https://www.fundaciongizain.es/>

Año: 2024

FUNDACIÓN | GIZAIN

INDICE

SOBRE LA FUNDACIÓN GIZAIN 4

RECORRIDO (2019-2024)..... 6

ORGANIGRAMA 7

ÓRGANO DE GOBIERNO: PATRONATO 8

PUESTOS..... 9

 Evolución 2019-2024..... 9

 Detalle de puestos por centros y servicios 10

DIRECCIONES Y CONTACTOS..... 15



SOBRE LA FUNDACIÓN GIZAIN

La Fundación Navarra para la Gestión de Servicios Sociales Públicos (Fundación GIZAIN/GIZAIN Fundazioa) es un ente instrumental del Gobierno de Navarra, creado por *“Acuerdo del Gobierno de Navarra, de 10 de enero de 2019, por el que se aprueba la creación de la fundación pública denominada “Fundación navarra para la gestión de servicios sociales públicos”, los estatutos por los que ha de regirse y se declara a la misma ente instrumental”*.

Según el Acuerdo de Gobierno de Navarra de 10 de enero de 2019 por el que se crea la Fundación Gizain (BON nº 96 de 20 de mayo de 2019) el *“Departamento de Derechos Sociales tiene interés en constituir una fundación para poder revertir y publicar algunos servicios sociales que ahora están siendo prestados de diversas maneras. Se pretende que la Fundación gestione y preste aquellos servicios públicos que por sus características específicas son de complicada gestión, por su especificidad, por la necesaria especialización y formación de las personas profesionales que trabajan en ellos, por la atención durante todas las horas del día y todos los días del año que requieren los servicios, etc.”*.

Está adscrita al Departamento de Derechos Sociales, Economía Social y Empleo, en orden a la realización de encargos para actividades de gestión, prestación y ejecución de servicios sociales públicos, de acuerdo con el objeto de sus Estatutos.

La Fundación se rige por sus Estatutos, por las directrices que en interpretación y desarrollo de los mismos establezca el Patronato, por la Compilación de Derecho Civil de Navarra o Fuero Nuevo, la Ley Foral 11/2019, de 11 de marzo, de la Administración de la Comunidad Foral de Navarra y del Sector Público Institucional Foral, la Ley Foral 13/2021, de 30 de junio, de Fundaciones de Navarra, y por el ordenamiento jurídico privado, sin perjuicio de las especialidades establecidas en la normativa administrativa aplicable en materia de contratación, presupuestaria, contable y de control financiero.

Forma parte del Sector Público Institucional Foral (Art. 38.c.2º de la LF 11/2019 de la Administración de la CFN y del Sector Público Institucional Foral), siendo una entidad de derecho privado bajo la tutela del Departamento de Derechos Sociales, Economía Social y Empleo. En concreto, según el Art. 38.c) de la citada LF 11/2009, en cuanto Fundación Pública, la Fundación Gizain es una entidad derecho privado vinculada o dependiente del Departamento de Derechos Sociales, Economía Social y Empleo del Gobierno de Navarra.

Según sus Estatutos (Art. 8), la Fundación Gizain tiene por objeto la gestión, prestación y ejecución directa de:

- los Centros de Servicios Sociales,
- los Servicios de Observación y Acogida de menores para perfiles en situación de desprotección y conflicto,
- el Centro de día, dentro del servicio de ejecución de medidas judiciales en medio abierto.
- los Centros de atención a la violencia contra las mujeres.
- otros Centros y Servicios en materia de servicios sociales, igualdad, inclusión social y socio-laboral.

MISIÓN, VISIÓN Y VALORES (Plan Estratégico 2021-2024)

Misión

Acometer, gestionar y desarrollar las actividades y servicios que el Gobierno Foral de Navarra, a través de su Departamento de Derechos Sociales y en el marco de su planificación estratégica, encargue a la Fundación Gizain, como ente instrumental, de la Administración de la Comunidad Foral de Navarra, adscrita a dicho Departamento.

Visión

- Ser reconocida como referente de gestión como Fundación Pública, sólida, innovadora y abierta al entorno, cuya acción se encuentre orientada a la calidad del servicio prestado.
- Contar con un equipo de personas cualificadas técnicamente, en valores y formas de hacer, considerado referente por su compromiso y competencia, y por su contribución como agente de cambio, contribuyendo a generar procesos de transformación encaminados a la mejora de la calidad de vida de las personas atendidas.
- Desarrollar procesos y mecanismos de actuación marcados por el rigor científico y la transparencia, así como por los resultados obtenidos.
- Promover, en cooperación con el Observatorio de la Realidad Social, y bajo su supervisión, acciones de investigación desde la facilitación de datos provenientes del quehacer cotidiano y el conocimiento del contexto y personas usuarias, así como su evolución.
- Participar en diferentes eventos y actuaciones comunitarias relacionadas con el objeto de su gestión con el fin de visibilizar su actuación y establecer cauces de relación con el entorno social.

Valores

Práctica profesional

Confidencialidad
Humanismo
Empoderamiento y participación
Respeto y no discriminación
Empatía
Trabajo en red

Organización

Transparencia
Buen gobierno
Igualdad
Rigor
Calidad
Compromiso social
Innovación

RECORRIDO (2019-2024)

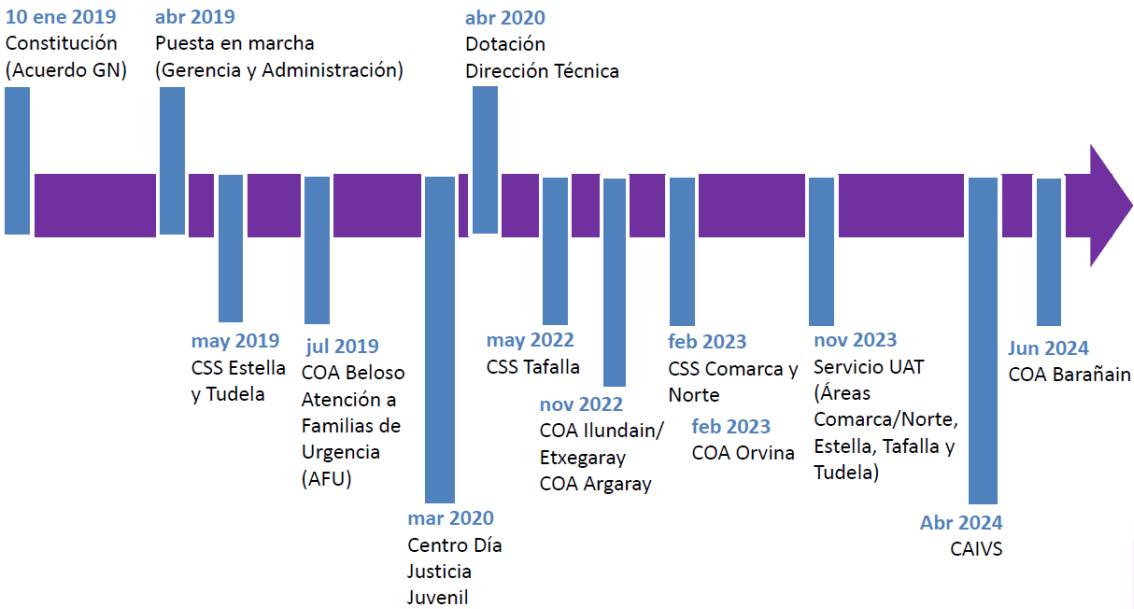

En coherencia con su objeto social, la Fundación Gizain ha venido asumiendo entre 2019 y 2024 la gestión de los siguientes centros y servicios (mediante los correspondientes encargos institucionales):

CENTROS DE SERVICIOS SOCIALES	Centro de Servicios Sociales del Área de Estella (CSS Estella): <ul style="list-style-type: none">- EAIA Área Estella- EISOL Área Estella- EAIV Área Estella	Mayo 2019
	Centro de Servicios Sociales del Área de Tudela (CSS Tudela) <ul style="list-style-type: none">- EAIA Área Tudela- EISOL Área Tudela- EAIV Área Tudela	Mayo 2019
	Centro de Servicios Sociales del Área de Tafalla (CSS Tafalla) <ul style="list-style-type: none">- EAIA Área Tafalla- EISOL Área Tafalla- EAIV Área Tafalla	Mayo 2022
	Centro de Servicios Sociales de las Áreas de Comarca, Noreste y Noroeste (CSS Comarca y Norte): <ul style="list-style-type: none">- EAIA Áreas Comarca, Noreste y Noroeste- EISOL Área Comarca, Noreste y Noroeste- EAIV Área Comarca, Noreste y Noroeste	Febrero 2023
CENTROS DE MENORES	Centro de Observación y Acogida de menores (hasta 14 años) COA BELOSO y Programa de valoración y diagnóstico de menores en familia de urgencia (AFU).	Julio 2019
	Centro de Observación y Acogida de menores (hasta 14 años) de apoyo a COA Beloso: COA ORVINA.	Febrero 2023
	Centro de Observación y Acogida de menores (hasta 14 años) de apoyo a COA Beloso: COA BARAÑAIN.	Junio 2024

	Centro de Observación y Acogida de menores (hasta 18 años): COA ARGARAY	Noviembre 2022
	Centro de Observación y Acogida de menores (hasta 18 años): COA ILUNDAIN/ETXEGARAY	Noviembre 2022
	Centro de día de justicia juvenil (CDJJ)	Marzo 2020
OTROS EN MATERIA DE SERVICIOS SOCIALES	Unidades de Tramitación Ingreso mínimo vital (IMV) y Renta Garantizada (RG) en las Áreas de Estella, Tafalla, Tudela y Comarca/Norte.	Octubre 2023
CENTROS DE ATENCIÓN A LA VIOLENCIA CONTRA LAS MUJERES	Centro de atención integral a víctimas supervivientes de violencias sexuales en Navarra (CAIVS).	Abril 2024

ORGANIGRAMA

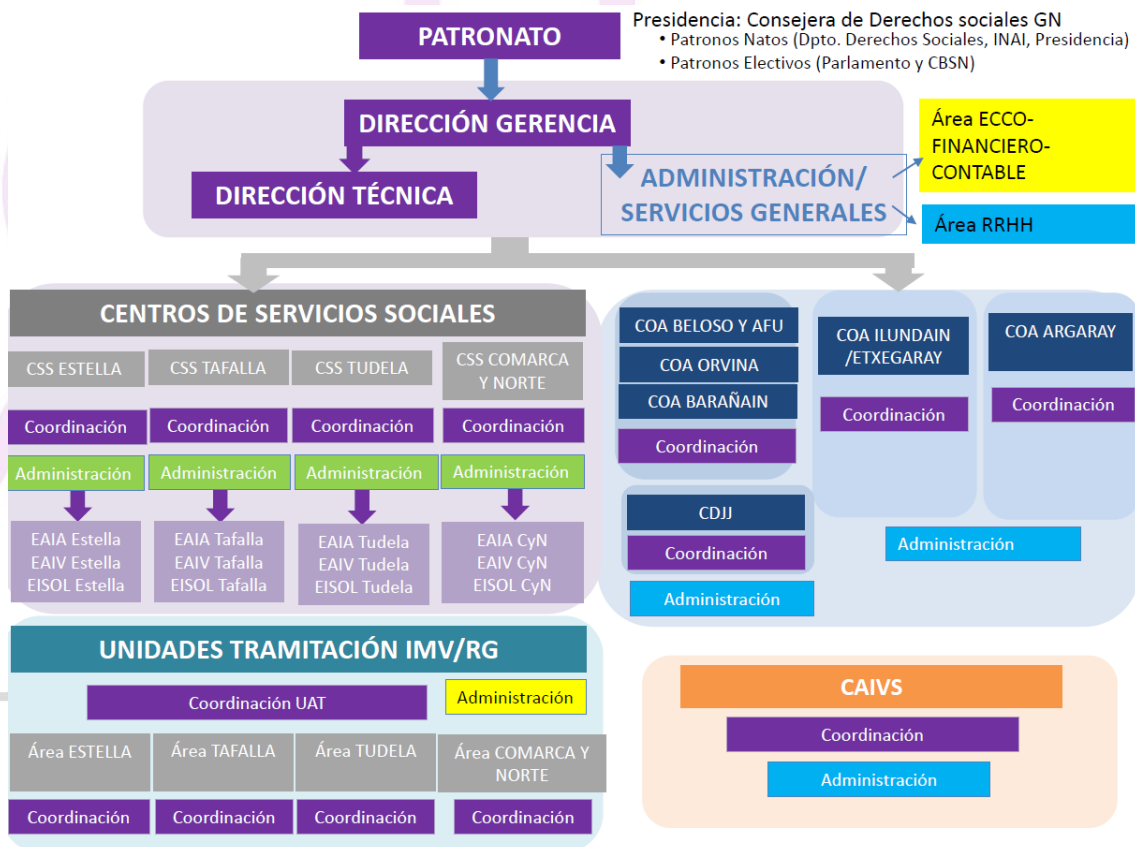

ÓRGANO DE GOBIERNO: PATRONATO

Miembros natos	Cargo que ocupa en el Patronato
Doña Carmen Maeztu Villafranca Nombrada Consejera del Gobierno de Navarra por Decreto Foral de la Presidenta de la Comunidad Foral de Navarra 18/2023, de 17 de agosto, asumiendo la titularidad del Departamento de Derechos Sociales, Economía Social y Empleo (BON 172/2023)	Presidenta del Patronato
Doña Inés Jiménez Muro Nombrada Directora General de Protección Social y Cooperación al Desarrollo del Departamento de Derechos Sociales, Economía Social y Empleo, por Decreto Foral 224/2023, de 18 de octubre (BON 224/2023).	Miembro nato del Patronato
Doña Inés Francés Román Nombrada Directora Gerente de la Agencia Navarra de Autonomía y Desarrollo de las Personas por Decreto Foral 129/2023, de 30 de agosto (BON 184/2023).	Miembro nato del Patronato
Doña Miriam Martón Nombrada Directora Gerente del organismo autónomo Servicio Navarro de Empleo-Nafar Lansar por DECRETO FORAL 130/2023, de 30 de agosto (BON 184/2023)	Miembro nato del Patronato
Doña Amalia Cuartero Arteta Nombrada Subdirectora de Familia y Menores de la Agencia Navarra de Autonomía y Desarrollo de las Personas por Decreto Foral 205/2023, de 27 de septiembre. (BON 213/2023).	Miembro nato del Patronato
Don Fermín Casado Leoz Nombrado Secretario General Técnico del Departamento de Derechos Sociales de Derechos Sociales, Economía Social y Empleo por Decreto Foral 196/2023, de 20 de septiembre (BON 204/2023).	Miembro nato del Patronato
Doña Patricia Abad Encinas Nombrada Directora Gerente del Instituto Navarro para la Igualdad por Decreto Foral 178/2023, de 13 de septiembre, como directora gerente del Instituto Navarro para la Igualdad/Nafarroako Berdintasunerako Institutua, organismo autónomo adscrito al Departamento de Presidencia e Igualdad (BON 199/2023).	Miembro nato del Patronato
Don Joseba Asiain Albisu Nombrado Director general de Presidencia, Gobierno Abierto y Relaciones con el Parlamento de Navarra por Decreto Foral 109/2023, de 30 de agosto (BON 184/2023).	Miembro nato del Patronato
Miembros electivos	Cargo que ocupa en el Patronato
Doña Clara Madoz Gúrpide Miembro designado por el Consejo Navarro de Bienestar social en 2019. Renovada su designación en la sesión del Consejo Navarro de Bienestar Social celebrada el 1 de febrero de 2024.	Miembro del Patronato designado por CNBS
Doña Pilar Osés Díaz Miembro designado por el Consejo Navarro de Bienestar social el 19 de enero de 2023.	Miembro del Patronato designado por CNBS
Doña Irene Lapuerta Méndez Miembro designado por el Consejo Navarro de Bienestar social el 19 de enero de 2023.	Miembro del Patronato designado por CNBS
Don José Antonio Villanueva Oyarzábal Miembro designado por el Pleno del Parlamento de Navarra en sesión celebrada el 9 de noviembre de 2023.	Miembro del Patronato designado por el Parlamento de Navarra
Don Rubén Unanua Ruiz Miembro designado por el Pleno del Parlamento de Navarra en sesión celebrada el 9 de noviembre de 2023.	Miembro del Patronato designado por el Parlamento de Navarra
Don Gustavo de Guzmán Muñoz Barrutia Miembro designado por el Parlamento de Navarra el 28 de octubre de 2021.	Miembro del Patronato designado por el Parlamento de Navarra
Secretaría del Patronato	
Yolanda Fillat Delgado Nombrada secretaria del Patronato el 10 de enero de 2022 por acuerdo adoptado por el Patronato.	Secretaria del Patronato

PUESTOS

Evolución 2019-2024

	2019	2020	2021	2022	2023	2024
CSS ESTELLA	13,70	14,50	14,50	14,70	14,70	14,70
CSS TUDELA	16,50	17,50	17,50	17,50	17,50	17,50
CSS TAFALLA	0,00	0,00	0,00	14,20	14,20	14,40
CSS COMARCA Y NORTE					30,03	30,53
CDJJ	0,00	5,50	5,50	6,00	4,00	2,20
COA BELOSO-AFU	26,90	26,90	27,50	27,50	28,00	28,50
COA ORVINA					12,00	12,00
COA BARAÑAIN						13,00
COA ILUNDAIN/ETXEGARAY	0,00	0,00	0,00	28,80	30,30	32,20
COA ARGARAY	0,00	0,00	0,00	12,70	13,20	13,80
SERVICIO UAT IMV/RG						32,00
CAIVS						17,62
ESTRUCTURA	2,00	3,00	3,00	3,00	3,00	3,00
TOTAL	59,10	67,40	68,00	124,40	166,93	231,45



Detalle de puestos por centros y servicios

Estructura (3)

DIRECCION-GERENCIA	1	Yolanda Fillat Delgado
DIRECCIÓN TÉCNICA	1	Maria Cristina Lopes Dos Santos
RESPONSABLE ADMINISTRACIÓN	1	Leticia Poyo Hualde

Centros de Servicios Sociales

Centro de Servicios Sociales de Estella (14,7)

COORDINACIÓN- María Echevarría Cabeza	1
ADMINISTRATIVO/A	1
EAIA	
Coordinación equipo	1
Psicólogo/a	0,7
Trabajador/a social	1
Educador/as social	3
EISOL	
Coordinación equipo	1
Trabajador/a social	1
Educador/as social	2
EAIV	
Coordinación equipo	1
Psicólogo/a	1
Educador/as social	1

Centro de Servicios Sociales de Tafalla (14,4)

COORDINACIÓN- Jesús García Salguero	1
ADMINISTRATIVO/A	1
PERSONAL LIMPIEZA	0,2
EAIA	
Coordinación equipo	1
Psicólogo/a	0,7
Trabajador/a social	1
Educador/as social	3
EISOL	
Coordinación equipo	1
Trabajador/a social	1
Educador/as social	2
EAIV	
Coordinación equipo	1
Psicólogo/a	1
Educador/as social	0,5

Centro de Servicios Sociales de Tudela (17,5)

COORDINACIÓN- Iosune Esquíroz Orduña		1
ADMINISTRATIVO/A		1
EAIA		
	Coordinación equipo	1
	Psicólogo/a	1
	Trabajador/a social	1
	Educador/as social	4
EISOL		
	Coordinación equipo	1
	Trabajador/a social	1
	Educador/as social	2
EAIV		
	Coordinación equipo	1
	Psicólogo/a	1,5
	Trabajador/a social	1
	Educador/as social	1

Centro de Servicios Sociales de Comarca y Norte (30,53)

COORDINACIÓN- Andrea Ursúa		1
ADMINISTRATIVO/A		1
EAIA		
	Coordinación equipo	1
	Psicólogo/a	2
	Trabajador/a social	2
	Educador/as social	7
EISOL		
	Coordinación equipo	1
	Trabajador/a social	2
	Educador/as social	4,53
EAIV		
	Coordinación equipo	1
	Psicólogo/a	4
	Trabajador/a social	1
	Educador/as social	3

Centros de Menores

COA BELOSO -AFU (28,5)

COORDINACIÓN- Iosune Zaratiegui Reta	1
ADMINISTRATIVO/A	1
PERSONAL LIMPIEZA Y COCINA	1,5
EQUIPO TÉCNICO	
Psicólogo/a	2
Trabajador/a social	2
Técnico/a en intervención familiar	1
PT (Educación)	0,5
EDUCADORES/AS	
Educadores/as	19,5

COA ORVINA (12,0)

PSICÓLOGA/COOR EQUIPO - Elena Chueca	1
PERSONAL LIMPIEZA Y COCINA	0,5
EQUIPO TÉCNICO	
Trabajador/a social	1
EDUCADORES/AS	
Educadores/as	9,5

COA BARAÑAIN (13,0)

PSICÓLOGA/COOR EQUIPO - Mariana Villaraga	1
ADMINISTRACIÓN	0,5
PERSONAL LIMPIEZA Y COCINA	0,5
EQUIPO TÉCNICO	
Trabajador/a social	1
EDUCADORES/AS	
Educadores/as	10

COA ILUNDAIN/ETXEGARAY (32,2)

COORDINACIÓN-	Ainhoa Vázquez	1
ADMINISTRATIVO/A		0,7
PERSONAL LIMPIEZA Y COCINA		1
EQUIPO TÉCNICO		
	Psicólogo/a	1
	Trabajador/a social	1
	Trabajador/a social Referente AICP	1
	Refuerzo equipo técnico (procedente CDJJ)	1
	PT (Educación)	0,7
EDUCADORES/AS		
	Educadores/as sociales	16
SEGURIDAD		
	Coordinación seguridad	0,8
	Personal seguridad	9

COA ARGARAY (13,8)

COORDINACIÓN-	Cora Jiménez	1
ADMINISTRATIVO/A		0,3
PERSONAL LIMPIEZA Y COCINA		0,5
EQUIPO TÉCNICO		
	Psicólogo/a	1
	Trabajador/a social	0,5
	PT (Educación)	0,3
EDUCADORES/AS		
	Educadores/as sociales	8
SEGURIDAD		
	Coordinación seguridad	0,2
	Personal seguridad	2

CENTRO DE DÍA DE JUSTICIA JUVENIL (2,2)

COORDINACIÓN/PSICÓLOGO-	José Luis Otano	1
EQUIPO TÉCNICO		
	Trabajador/a social	0,2
EDUCADORES/AS		
	Educadores/as sociales	1

SERVICIO UNIDADES TRAMITACIÓN RG/IMV (32,0)

COORDINACIÓN UAT - María Ezcurra Larrasoaña	1
ADMINISTRACIÓN (Servicios generales F. Gizain)	1
ÁREA COMARCA Y NORTE	
Trabajador/a social coordinación Área	1
Trabajador/a social	1
Administrativos/as tramitación-recepción	7
ÁREA ESTELLA	
Trabajador/a social coordinación Área	1
Administrativos/as tramitación-recepción	7
ÁREA TAFALLA	
Trabajador/a social coordinación Área	1
Administrativos/as tramitación-recepción	4
ÁREA TUDELA	
Trabajador/a social coordinación Área	1
Administrativos/as tramitación-recepción	7

CENTRO DE ATENCIÓN INTEGRAL A VÍCTIMAS SUPERVIVIENTES DE VIOLENCIAS SEXUALES EN NAVARRA (CAIVS) (17,62)

COORDINACIÓN - Mari Recalde	1
ADMINISTRACIÓN (Servicios generales F. Gizain)	1
TRABAJO SOCIAL (Coord. equipo)	1
TRABAJO SOCIAL (Tardes)	0,5
TRABAJO SOCIAL (F/S)	0,5
ABOGACÍA	2
EDUCADORAS	5,81
PSICÓLOGAS	5,81

FUNDACIÓN | GIZAIN

DIRECCIONES Y CONTACTOS

SEDE

C/Mutilva baja 17 bajo, 31006 Pamplona
Tel 848 46 39 00
gizain@fundaciongizain.es

Dirección-Gerencia: y.fillat@fundaciongizain.es
Dirección Técnica: m.lopes@fundaciongizain.es
Recursos Humanos: rrhh@fundaciongizain.es

CENTROS DE SERVICIOS SOCIALES

Centro de Servicios sociales de Estella
Local Sancho el Fuerte 6, bajo, 31200 Estella
Tel.948 55 36 20
cssestella@fundaciongizain.es

Centro de Servicios sociales de Tafalla
C/ Martinez de Espronceda nº 1 y 3, bajo 31300 Tafalla
Tel. 848 46 30 90
csstafalla@fundaciongizain.es

Centro de Servicios sociales de Tudela
C/ Garrayre 8, 1ª planta 31500 Tudela
Tel. 948 40 36 65
csstudela@fundaciongizain.es

Centro de Servicios sociales de Comarca y Norte
C/Bidaburúa 5, 31610 Villava
Tel. 848 463 850
csscomarcaynorte@fundaciongizain.es

CENTROS DE MENORES

Centro de Observación y Acogida de menores (COA BELOSO) y AFU
C/ Leoncio Urabayen 113, bajo, 31006 Beloso Alto-Pamplona /
Tel. 948 24 04 21
COABELOSO@fundaciongizain.es

Piso COA-Orvina
C/ Miravalles 8,7ºD. 31015 Pamplona
Tel. 621 14 79 74
coordinacionorvina@fundaciongizain.es

Piso COA-Barañain
Avenida Central 4, 8ºF. 31010 Barañain
Tel. 621 40 33 06
coordbaranain@fundaciongizain.es

Centro de Observación y Acogida de menores (COA ILUNDAIN/ETXEGARAY)
C/San Juan s/n 31192 Ilundain
coaetxegaray@fundaciongizain.es

Centro de Observación y Acogida de menores (COA ARGARAY)

C/ Valle del Roncal 17, 31004 Pamplona

coaargaray@fundaciongizain.es

Centro de Día de Justicia Juvenil

C/ Vuelta de Aranzadi 8, bajo, 31014 Pamplona

Tel. 663 826 360

CDJGizain@fundaciongizain.es

SERVICIO TRAMITACIÓN IMV/RG

COMARCA

uatcomarcanorte@fundaciongizain.es

848.463.200

Pl Ezcabazabal, 8. 1º Burlada

ESTELLA

uatestella@fundaciongizain.es

848.463.201

Pº Inmaculada 66, Estella

TAFALLA

uattafalla@fundaciongizain.es

848.463.202

Plaza Cortes 7 bajo. 31300 Tafalla

TUDELA

uattudela@fundaciongizain.es

848 463 555

Plaza Sancho el Fuerte 3-5. 31500 Tudela

CENTRO DE ATENCIÓN INTEGRAL A VÍCTIMAS SUPERVIVIENTES DE VIOLENCIAS SEXUALES EN NAVARRA (CAIVS)

caivs@fundaciongizain.es

Plaza Xabier Mina nº4, 31006 Pamplona

Tel: 848 46 39 99

FUNDACIÓN | GIZAIN